

<http>



3



# SIZE CHARTS

## BABIES 50-92 cm

Height cm	50	56	62	68	74	80	86	92
1. Chest measurement	43	44.5	46	47.5	49	50.5	52	54
2. Waist measurement	46	47	48	49	50	51	52	53
3. Hip measurement	51	52	53	54	55	56	57	58
4. Sleeve length	18	20	22	24	26	28	30	32
5. Inseam length	15	18	21	24	27	30	33.5	37



## TODDLERS 92-122 cm

Height cm	92	98	104	110	116	122
1. Chest measurement	54	56	58	60	62	64
2. Waist measurement	53	54	55	56	57	58
3. Hip measurement	58	60	62	64	66	68
4. Back waist length	22.5	24	25	26.5	28	29.5
5. Sleeve length	32	34	36	38	40	42
6. Outseam length	54	58	62	66	70	74
7. Shoulder width	8.0	8.4	8.8	9.2	9.6	10

## GIRLS AND BOYS



## GIRLS 128-170 cm

Height cm	128
1. Bust measurement	66
2. Waist measurement	59
3. Hip measurement	70
4. Back waist length	31
5. Sleeve length	44
6. Outseam length	78
7. Shoulder width	10.4

www.vk.com/club95140253



## BOYS 128-170 cm

Height cm	128
1. Chest measurement	66
2. Waist measurement	59
3. Hip measurement	70
4. Back waist length	31
5. Sleeve length	44
6. Outseam length	78
7. Shoulder width	10.4

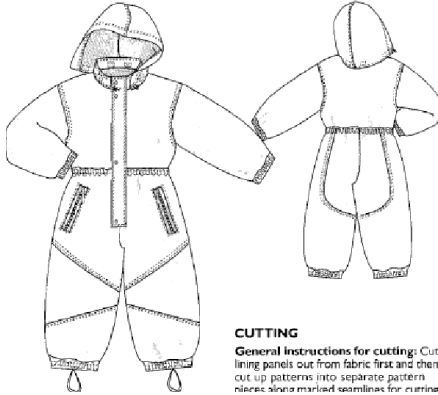
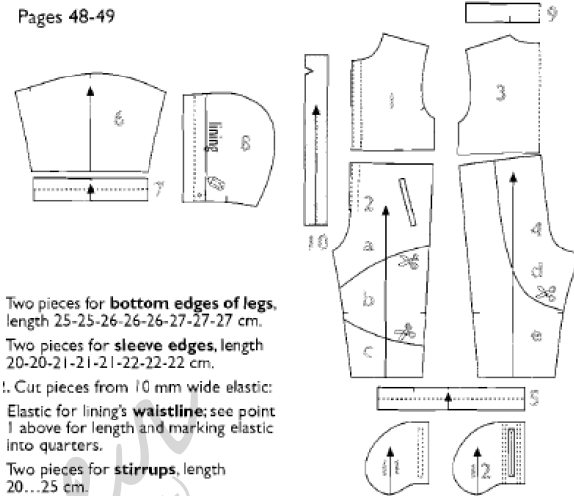

<p><b>22. Snowsuit</b> 86-92-98-104-110-116-122-128 cm</p>  <p><b>CUTTING</b> General instructions for cutting: Cut lining panels out from fabric first and then cut up patterns into separate pattern pieces along marked seamlines for cutting.</p>	<p>Pages 48-49</p>  <p>Two pieces for <b>bottom edges of legs</b>, length 25-25-26-26-26-27-27 cm. Two pieces for <b>sleeve edges</b>, length 20-20-21-21-21-22-22-22 cm. 1. Cut pieces from 10 mm wide elastic: Elastic for lining's <b>waistline</b>; see point 1 above for length and marking elastic into quarters. Two pieces for <b>stirrups</b>, length 20...25 cm.</p>																																														
<p><b>Вам понадобится</b></p> <ul style="list-style-type: none"> <li>- 140-150-160-170-180-190-220-- 220 см плотной прогулочной ткани для верха</li> <li>- 50-55-55-55-55-60-60-60 см легкой (в модели – зеленой) ткани для отделки и подклада капюшона</li> <li>- 30 см клеевой объемной прокладки для капюшона, Vlieseline H 630 (вот здесь – что это за зверь такой такой <a href="http://vlieseline.de/Russisch/Produktvideo.htm?pId=38&amp;vId=15724">http://vlieseline.de/Russisch/Produktvideo.htm?pId=38&amp;vId=15724</a>)</li> <li>- 115-125-130-140-145-155-165-170 см стеганной синтепоном подкладочной ткани</li> <li>- молния, длина 35-35-35- 40-40-40-45-45 см</li> <li>- 2 молнии для карманов , длина 12 см</li> <li>- 145... 160 см резинки, шир 30 мм</li> <li>-95... 120 см резинки, шир 10 мм</li> <li>50...55 см эластичный шнур <ul style="list-style-type: none"> <li>-2 фиксатора с двумя отверстиями</li> </ul> </li> <li>- 2 люверса</li> <li>-10 см Лента-липучка , шир 15 mm</li> <li>-4 кнопки=застежки, Ø12 mm <a href="http://vlieseline.de/Russisch/Produktvideo.htm?pId=9&amp;vId=15699">http://vlieseline.de/Russisch/Produktvideo.htm?pId=9&amp;vId=15699</a></li> <li>-10 см флизелина, Vliesetine G 700 (см.здесь <a href="http://vlieseline.de/Russisch/Produktvideo.htm?pId=9&amp;vId=15699">http://vlieseline.de/Russisch/Produktvideo.htm?pId=9&amp;vId=15699</a>)</li> <li>-Крепкие нити для шитья</li> </ul>	<p><b>Детали кроя</b></p> <p><i>Голубая прогулочная ткань</i></p> <table border="0"> <tr><td>1 полочка-</td><td>2</td></tr> <tr><td>2 передняя половинка брюк</td><td></td></tr> <tr><td>    ✂ верхняя часть - а</td><td>2</td></tr> <tr><td>    ✂ средняя часть (knee panel) b</td><td>2</td></tr> <tr><td>    ✂ нижняя часть с</td><td>2</td></tr> <tr><td>3 спинка (со сгибом)</td><td>1</td></tr> <tr><td>4 задняя половинка брюк</td><td></td></tr> <tr><td>    ✂ «седалищная часть» (seat panel) d</td><td>2</td></tr> <tr><td>    ✂ боковая часть (side panel) e</td><td>2</td></tr> <tr><td>5 манжеты брюк</td><td>2</td></tr> <tr><td>6 рукав</td><td>2</td></tr> <tr><td>7 манжеты рукавов</td><td>2</td></tr> <tr><td>8 капюшон</td><td>2</td></tr> <tr><td>9 внешний воротник</td><td>1</td></tr> <tr><td>10 планка для застежки</td><td>1</td></tr> </table> <p><i>Зеленая прогулочная ткань</i></p> <table border="0"> <tr><td>8 e&gt; подклад капюшона</td><td>2</td></tr> <tr><td>9 внутренний воротник</td><td>1</td></tr> <tr><td>10 планка для застежки</td><td>1</td></tr> <tr><td>11 внутренняя мешковина кармана</td><td>2</td></tr> <tr><td>12 внешняя мешковина кармана</td><td>2</td></tr> </table> <p><i>Стеганный подклад</i></p> <table border="0"> <tr><td>1+2 перед</td><td>2</td></tr> <tr><td>3+4 спинка</td><td>2</td></tr> <tr><td>6 рукав</td><td>2</td></tr> </table> <p>Лист выкроек С синий</p>	1 полочка-	2	2 передняя половинка брюк		✂ верхняя часть - а	2	✂ средняя часть (knee panel) b	2	✂ нижняя часть с	2	3 спинка (со сгибом)	1	4 задняя половинка брюк		✂ «седалищная часть» (seat panel) d	2	✂ боковая часть (side panel) e	2	5 манжеты брюк	2	6 рукав	2	7 манжеты рукавов	2	8 капюшон	2	9 внешний воротник	1	10 планка для застежки	1	8 e> подклад капюшона	2	9 внутренний воротник	1	10 планка для застежки	1	11 внутренняя мешковина кармана	2	12 внешняя мешковина кармана	2	1+2 перед	2	3+4 спинка	2	6 рукав	2
1 полочка-	2																																														
2 передняя половинка брюк																																															
✂ верхняя часть - а	2																																														
✂ средняя часть (knee panel) b	2																																														
✂ нижняя часть с	2																																														
3 спинка (со сгибом)	1																																														
4 задняя половинка брюк																																															
✂ «седалищная часть» (seat panel) d	2																																														
✂ боковая часть (side panel) e	2																																														
5 манжеты брюк	2																																														
6 рукав	2																																														
7 манжеты рукавов	2																																														
8 капюшон	2																																														
9 внешний воротник	1																																														
10 планка для застежки	1																																														
8 e> подклад капюшона	2																																														
9 внутренний воротник	1																																														
10 планка для застежки	1																																														
11 внутренняя мешковина кармана	2																																														
12 внешняя мешковина кармана	2																																														
1+2 перед	2																																														
3+4 спинка	2																																														
6 рукав	2																																														

Сначала необходимо выкроить детали подклада, после чего выкройку разрезать по отмеченным линиям.

**Стеганный подклад:** соедините детали №№ 1 и 2 (перед комбинезона), и 3+4 (спинка), и выкроите их из подкладочной ткани. Отметьте линию талии (место соединения деталей) для лучшего совмещения.

**Верхний комбинезон (для краткости буду писать «кожух»!)**

Выкроить детали кожуха №№ 1-10 из синей и детали 8-12 из зеленой ткани, как указано в списке деталей кроя. Обратите внимание на линию раскроя подклада капюшона.

Из зеленой ткани также раскроить полосу 4\*10 см для вешалки и две полоски 3\*10 см для петелек на кармашках.

**Пошив:** швы выполняются прямой строчкой, отстрачиваются дважды.

**Подготовка:**

1. Из резинки шириной 30 мм нарезаются отрезки:
  - Для талии: длина резинки = талия ребенка минус 3...4 см. Разметьте резинку на 4 части (= боковые стороны и центральные средние).
  - Две полоски для брючин, длиной 25-25-2-26-27-27-27 см.
  - Две полоски для рукавов, длиной 20-20-21-21-21-22-22-22 см.

2. Из резинки шириной 10 мм нарезаются отрезки:

- Резинка для талии подклада (см пункт 1)
- Две для подвесных петель (на брюках внизу), длиной 20...25 см.

3. Выполнить петлю –вешалку и петельки для карманов: полоски сложить пополам вдоль, загнуть внутрь припуски на швы и отстрочить по краям.

4. Укрепить флизелином места, отмеченные серым цветом.

5. Клеевой объемной прокладкой укрепить детали подклада капюшона и внутренний воротник КОЖУХ:

Низ рукавов и брюк:

Манжеты, и резинки для них стачать в кольцо. Манжеты сложить вдоль пополам, изн.стороной внутрь, вложить внутрь резинку и стачать припуски на швы манжет максимально близко к краю резинки, используя при этом лапку для втачивания молний. Теперь резинка находится внутри манжеты, резинку пришить, проложив два ряда строчек на расстоянии 1 см друг от друга, сильно растягивая резинку при шитье. Резинки для подвесных петелек сложить в петлю и приметать с изнаночной стороны манжет брюк к центральной средней метке.

Лиф комбинезона : стачать плечевые швы, втачать рукава, швы отстрочить. Стачать швы рукавов и боковые швы. Притачать внешний воротник к горловине, припуски на швы заутюжить на воротник, отстрочить шов. Отметить средние точки на срезах рукавов и манжетах рукавов. Притачать манжеты к рукавам, сильно растягивая манжеты при шитье и совмещая метки.

**Брюки:** выполнить прорезные карманы с молнией на детали № 2, следуя инструкциям со страницы 46 - еще можно посмотреть вот здесь - <http://club.season.ru/index.php?act=Attach&type=post&id=5100>

Прикрепить на молнии петельки для карманов. Собрать брючины - стачать детали 2(a+b+c) и 4 (e+d), все швы отстрочить. Стачать шаговые и боковые швы брюк. Стачать средний шов до метки планки под застежку. Приколоть резинку для талии на талию комбинезона( к брюкам!), совмещая метки и выравнивая резинку. Пришить резинку к

линии талии, прокладывая строчку через все слои вдоль обоих краев резинки и по центру, сильно растягивая ее при шитье. .

Отметить средние точки на срезах брюк и манжетах. Притачать манжеты к брюкам, сильно растягивая манжеты при шитье и совмещая метки. Сколоть лиф с брюками, стачать «талиевый» шов, растягивая резинку на брюках при шитье.

**Планка застежки (дет.№ 10):** Стачать детали , лицом к лицу, оставить один длинный срез (который будет пришиваться к изделию) открытым. Уголки подрезать, надсечь. Планку вывернуть на лицевую сторону, дважды отстрочить стачанные края, сметать вместе открытый срез. Притачать планку в отмеченном на выкройке месте таким образом, чтобы внешняя сторона планки лежала на лицевой стороне изделия, и «смотрела» в сторону от застежки. Аккуратно обрезать припуск на швы планки, отвернуть в «нормальное» положение, и отстрочить шов через все слои, используя при этом лапку для втачивания молний

Подклад

**Сборка:** Стачать плечевые швы. Стачать шаговые швы и средний шов брюк до метки втачивания молнии. Втачать рукава, стачать швы рукавов и боковые швы. . Приколоть резинку для талии на талию комбинезона, с изнаночной стороны, совмещая метки и выравнивая резинку. Пришить резинку к линии талии, прокладывая строчку через все слои вдоль обоих краев резинки и по центру, сильно растягивая ее при шитье. Прямать петлю-вешалку к линии горловины на спинке. Притачать внутренний воротник к горловине. Пришить молнию к подкладке комбинезона так, чтобы изнаночная сторона молнии лежала на лицевой стороне подклада.

**Соединение кофужа и подклада:** Сейчас и подклад и кофуж вывернуты наизнанку. Стачать внешние срезы воротников, лицом к лицу, разложить изделие на столе, соединить плечевые швы, швы рукавов, вложить манжеты внутрь рукава подклада. Соединить вместе края рукавов кофужа и подклада, сколоть лицом к лицу, манжеты внутри между ними и стачать срезы рукавов. То же самое выполнить для брюк.

Вывернуть комбинезон на лицевую сторону через внешний срез, вытянув рукава и брючины таким образом, чтобы подклад оказался внутри. Подвернуть внутрь припуск на швы среднего среза кофужа, приколоть срезы к молнии и отстрочить. Стачать нижние срезы воротника, выпустив петлю, точно в первый шов притачивания по линии горловины. .

**Капюшон:** Установить люверсы на детали подклада капюшона в указанных на выкройке местах. Стачать детали капюшона «кофужа» вместе, лицом к лицу, швы отстрочить. Стачать детали капюшона подклада вместе, лицом к лицу, оставив сверху небольшой участок для выворачивания капюшона на лицевую сторону, швы разутюжить. швы отстрочить. Подкладку сложить с капюшоном лиц. сторонами вместе, совместив швы, стачать по «лицевому» срезу. Заколоть на место нижние-передние уголки капюшона, и стачать нижний срез капюшонов. Продеть шнур через люверсы с изнаночной стороны на лицевую сторону. На лицевой стороне капюшона вывести каждый конец шнура в фиксаторы. Снова вывести концы шнура на изнаночную сторону и прикрепить их вручную к припускам на швы снизу капюшона. Вывернуть капюшон на лицевую сторону, дважды отстрочить «лицевой» срез, размещая строчку в 1,5 см от края и следя, чтобы шнур находился в кулиске. Открытый участок капюшона зашить.

**Завершение работы. Разрезать липучку на 4 части.** Полоски с «петельками» пришить на воротник, а полоски с крючками на нижний срез капюшона, как указано на рисунке. Установить кнопки на планку и на изделие, как указано на рисунке.

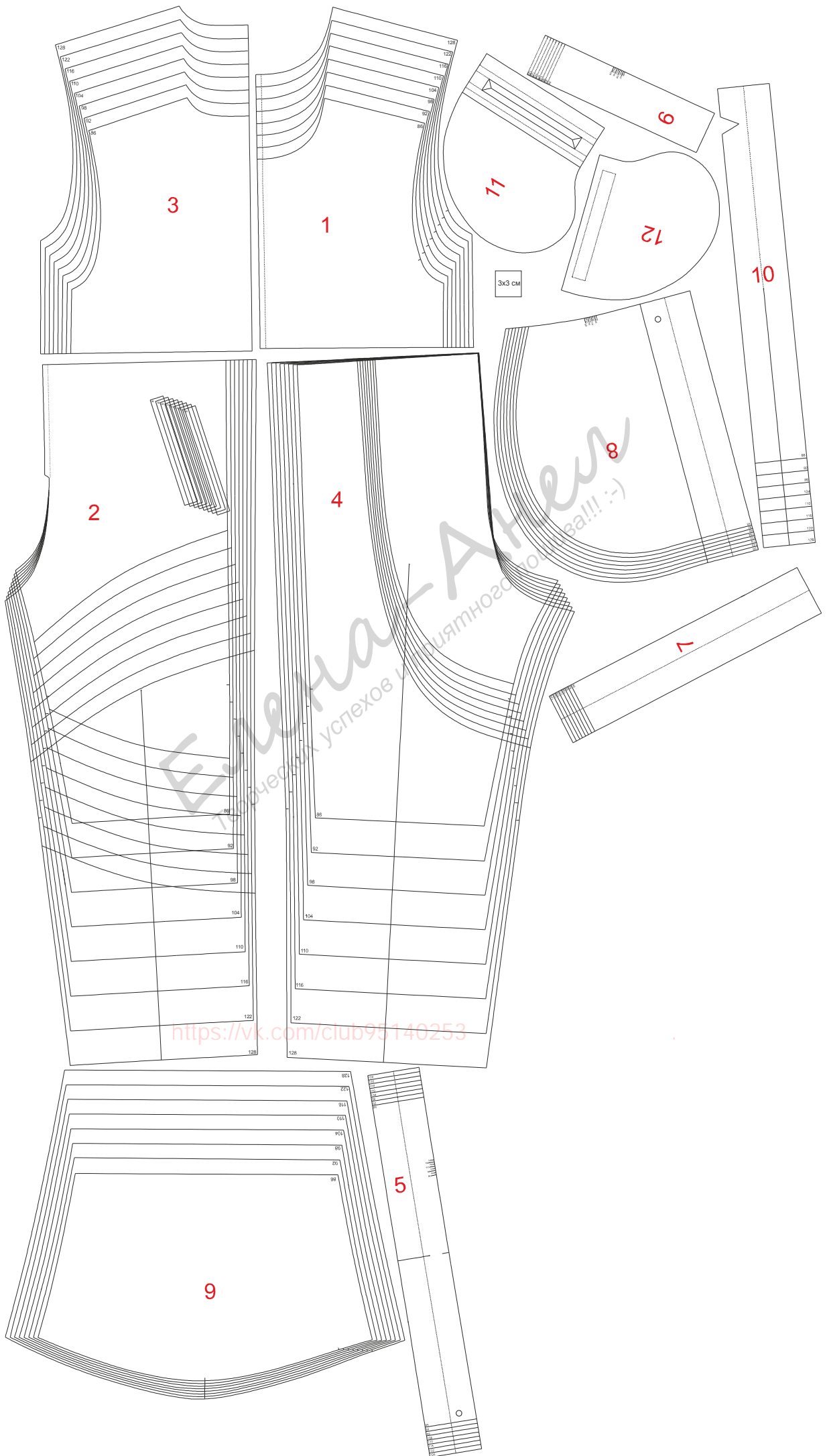

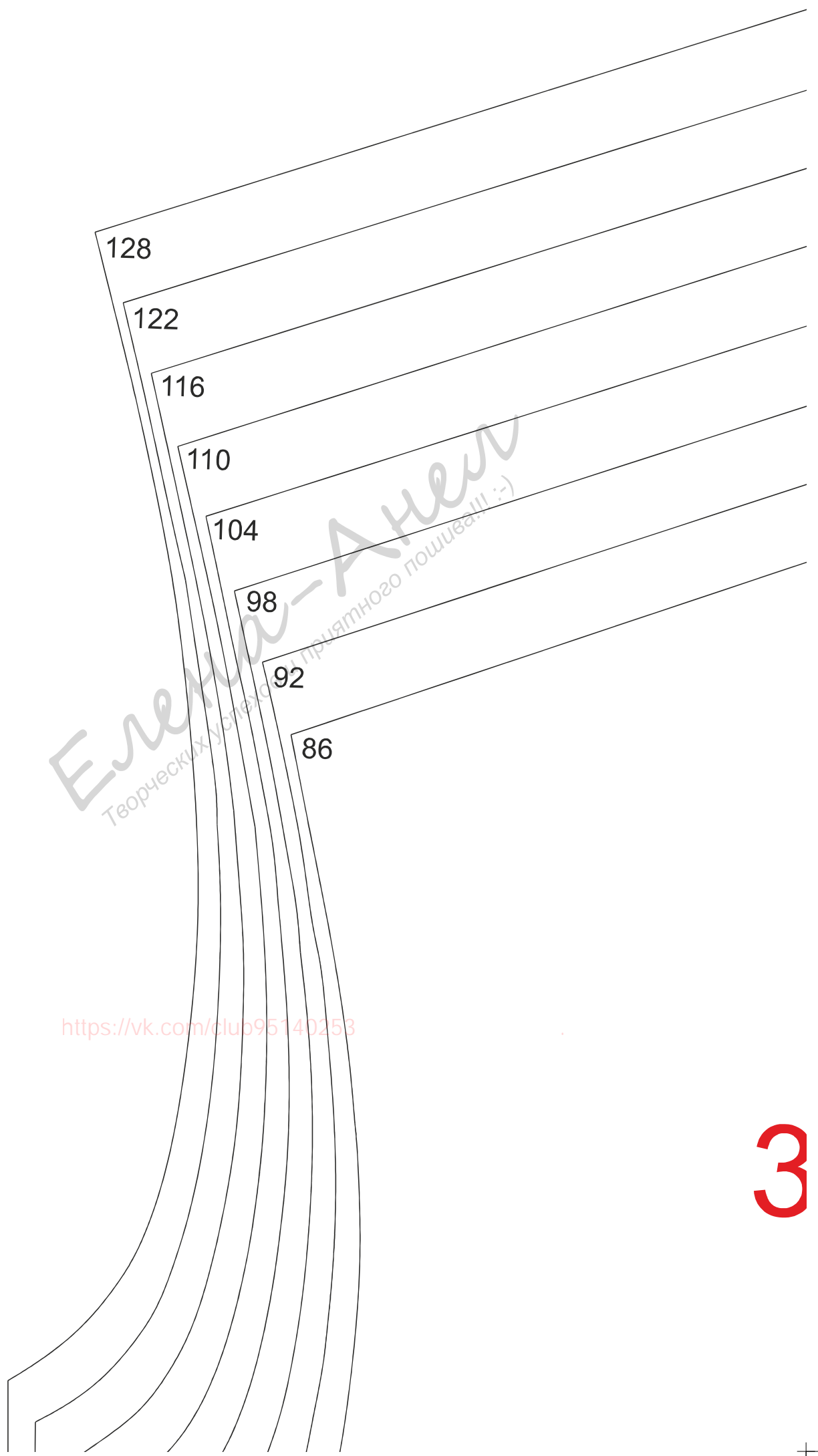

Елена-Анна  
Теоретических успехов и приятного пошива!!! :-)

<https://vk.com/club95140253>

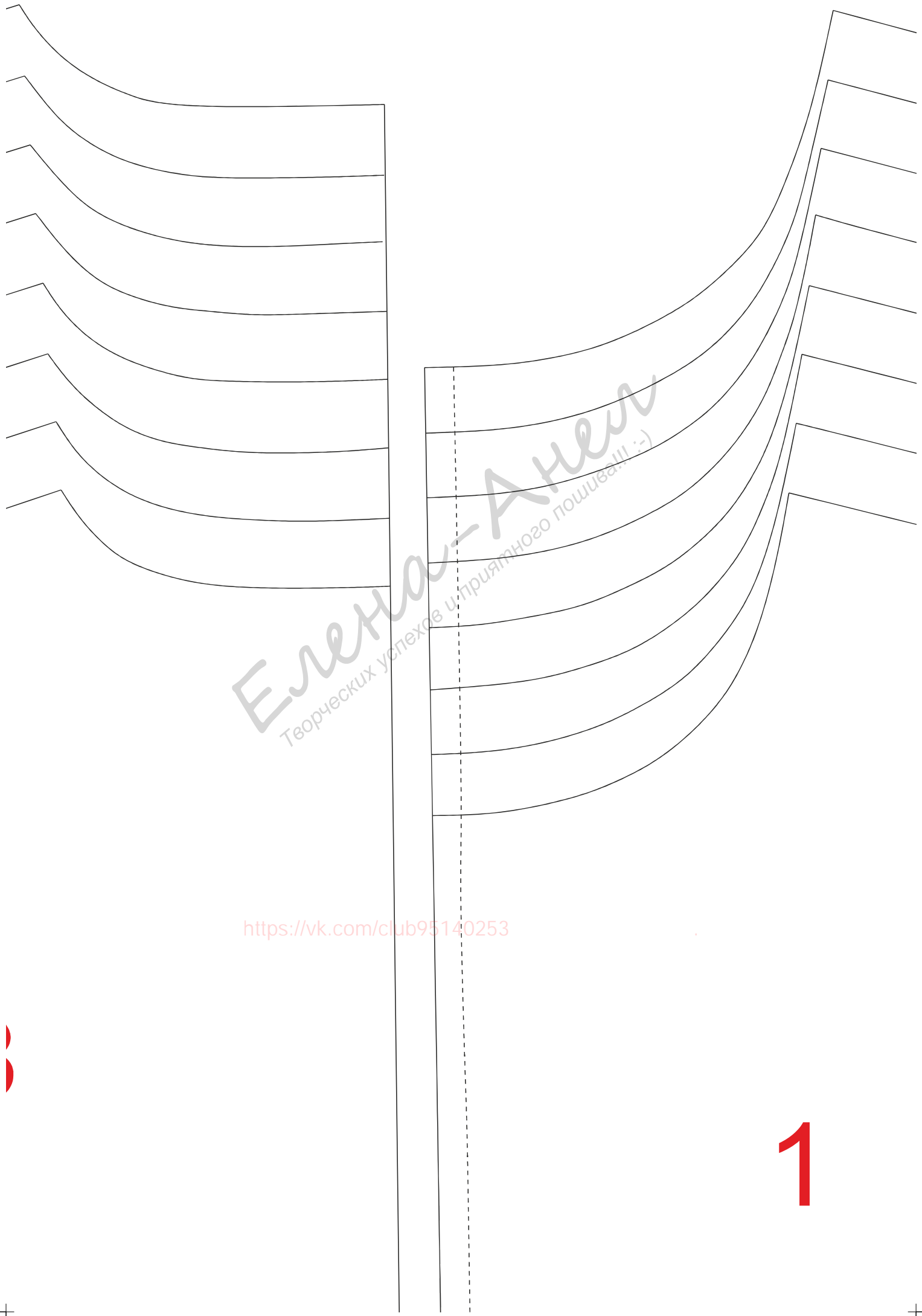

Елена-Анна  
Теоретических успехов и приятного пошива!!! :-)

<https://vk.com/club95140253>

1



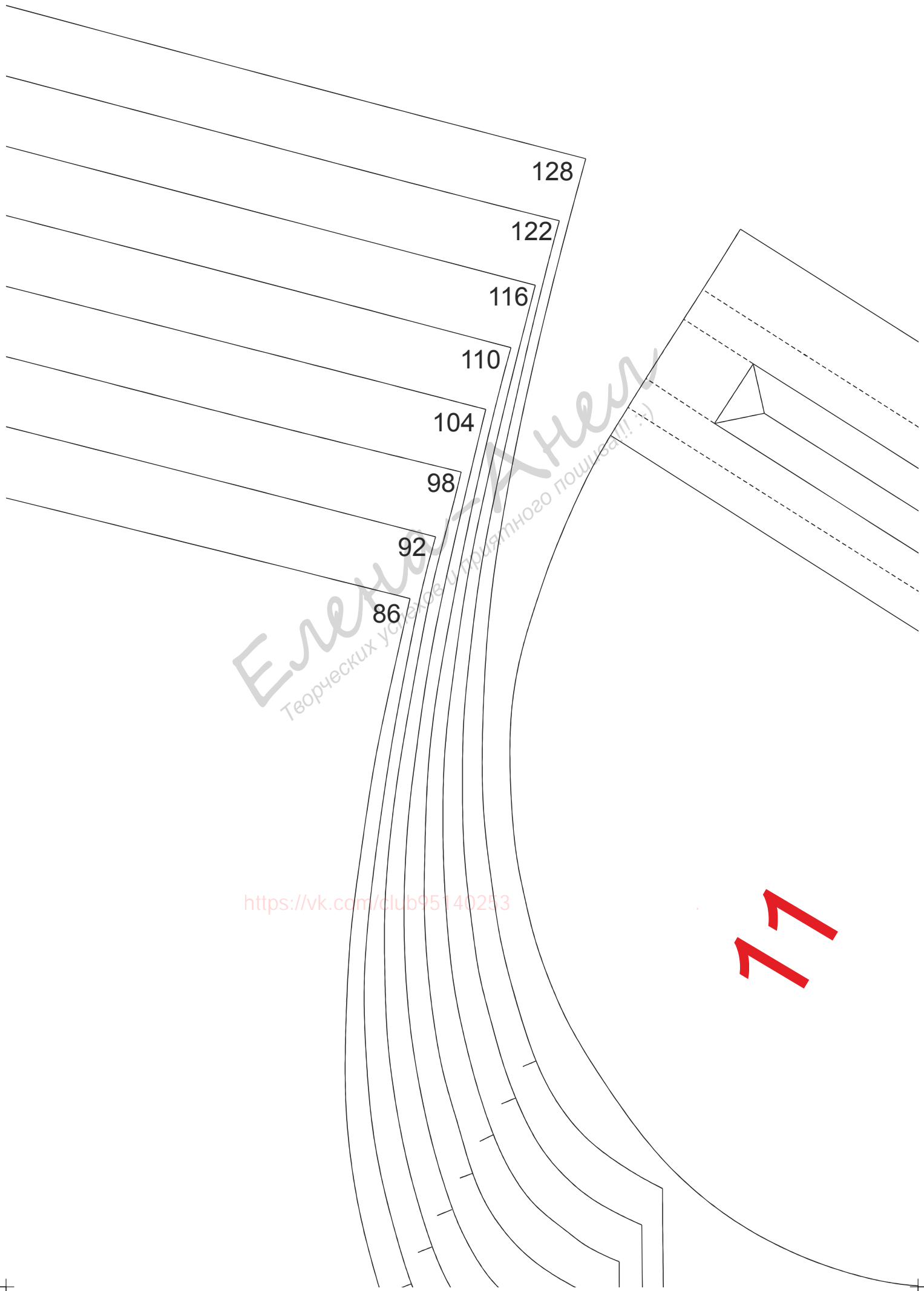

<https://vk.com/club95140253>

11

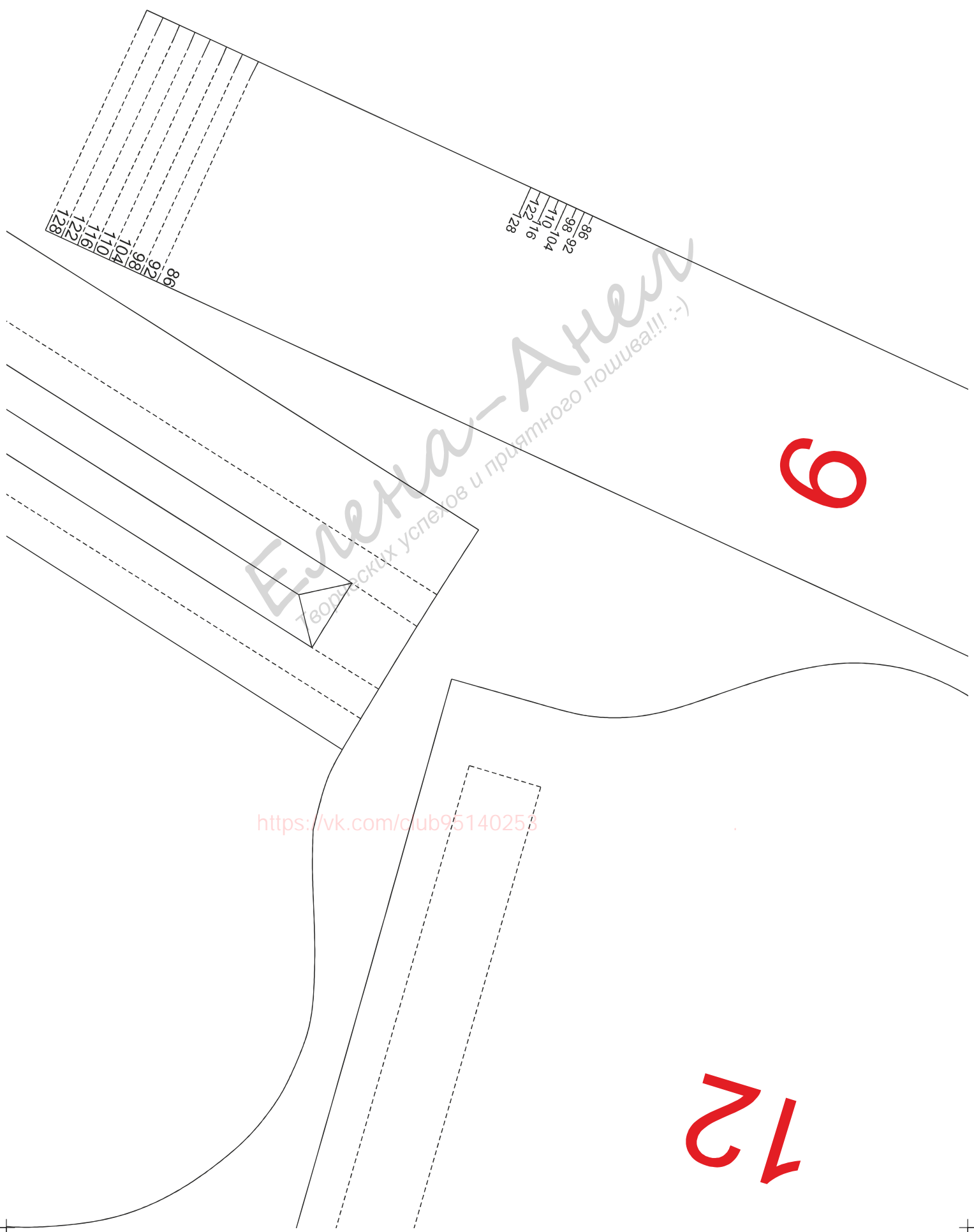

86  
92  
98  
104  
110  
116  
122  
128

86  
92  
104  
110  
116  
122  
128

Елена-Анел  
Творческих успехов и приятного пошива!!! :-)

<https://vk.com/cub95140253>

9

12

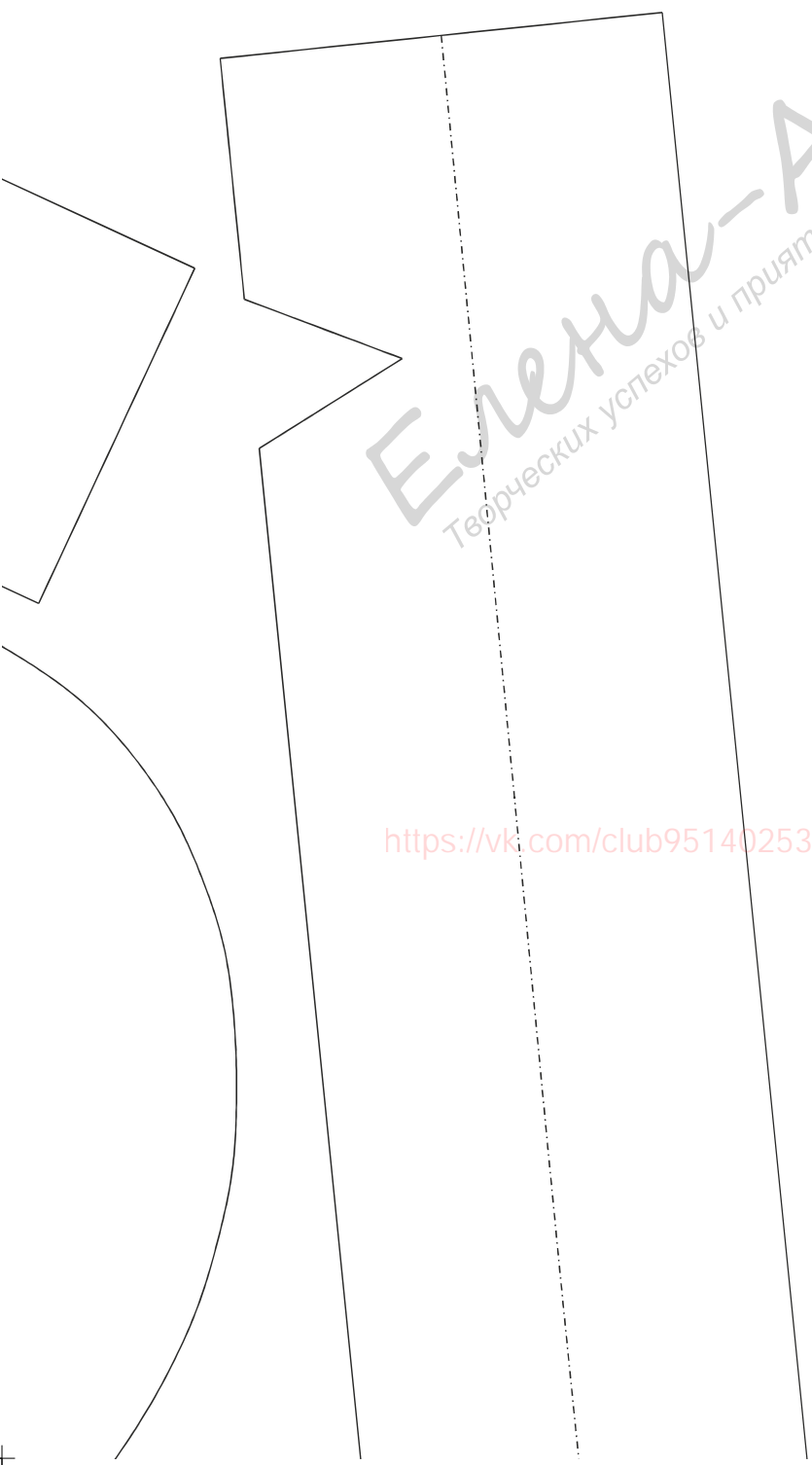

Елена-Анел  
Теоретических успехов и приятного пошива!!! :-)

<https://vk.com/club95140253>

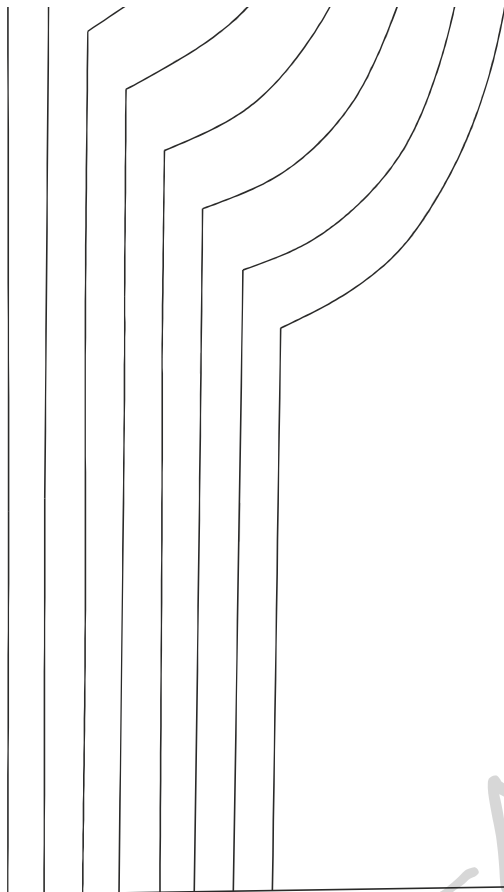

Елена-Анел  
Творческих успехов и приятного пошива!!! :-)

<https://vk.com/club95140253>

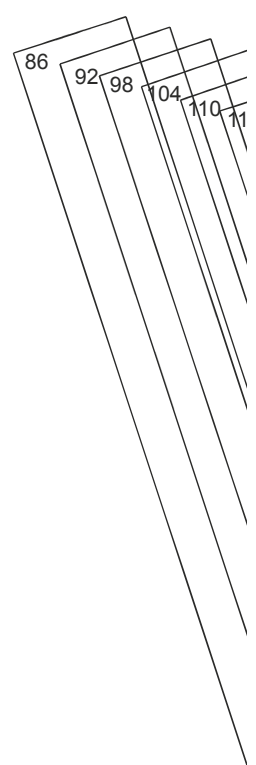

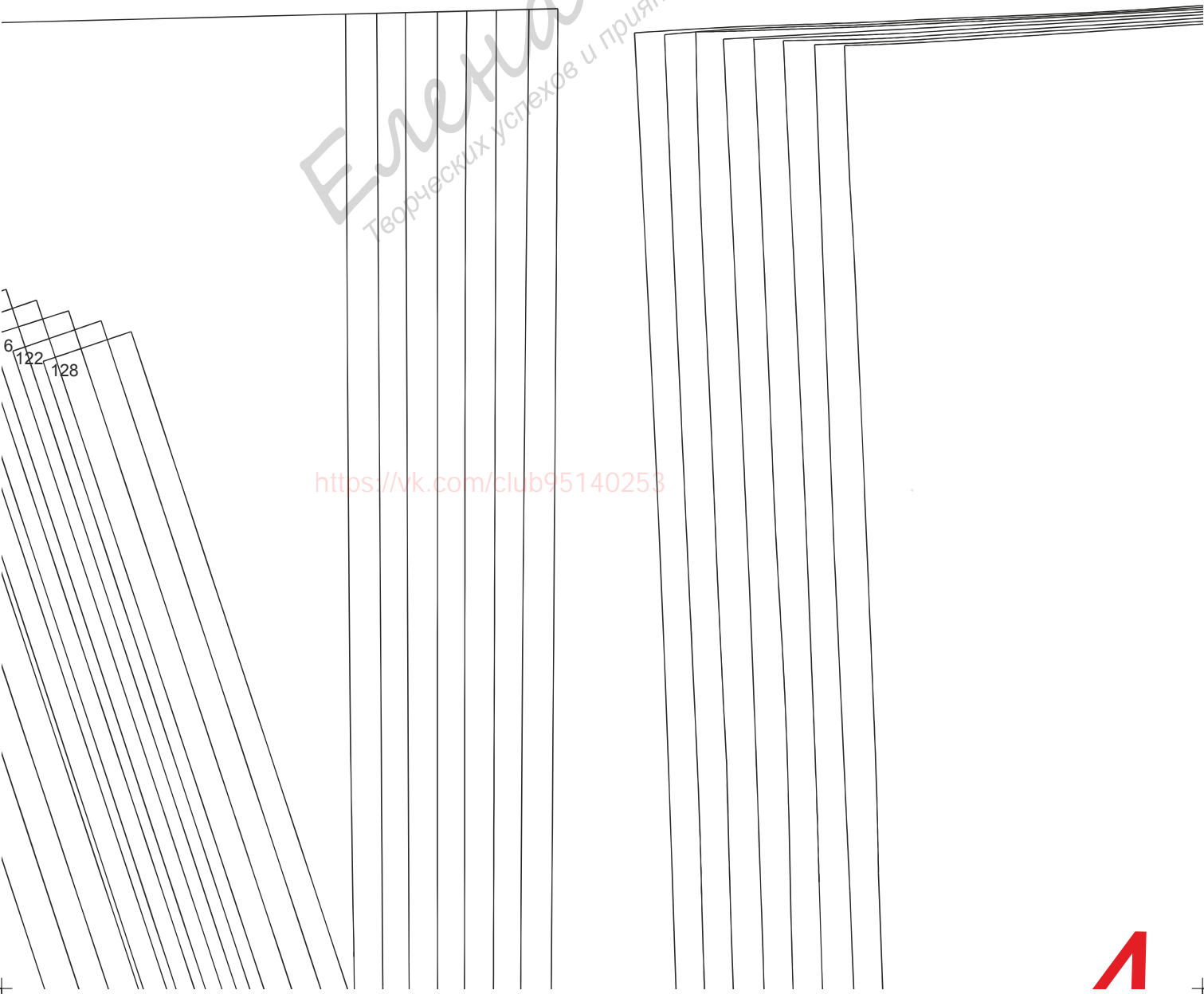
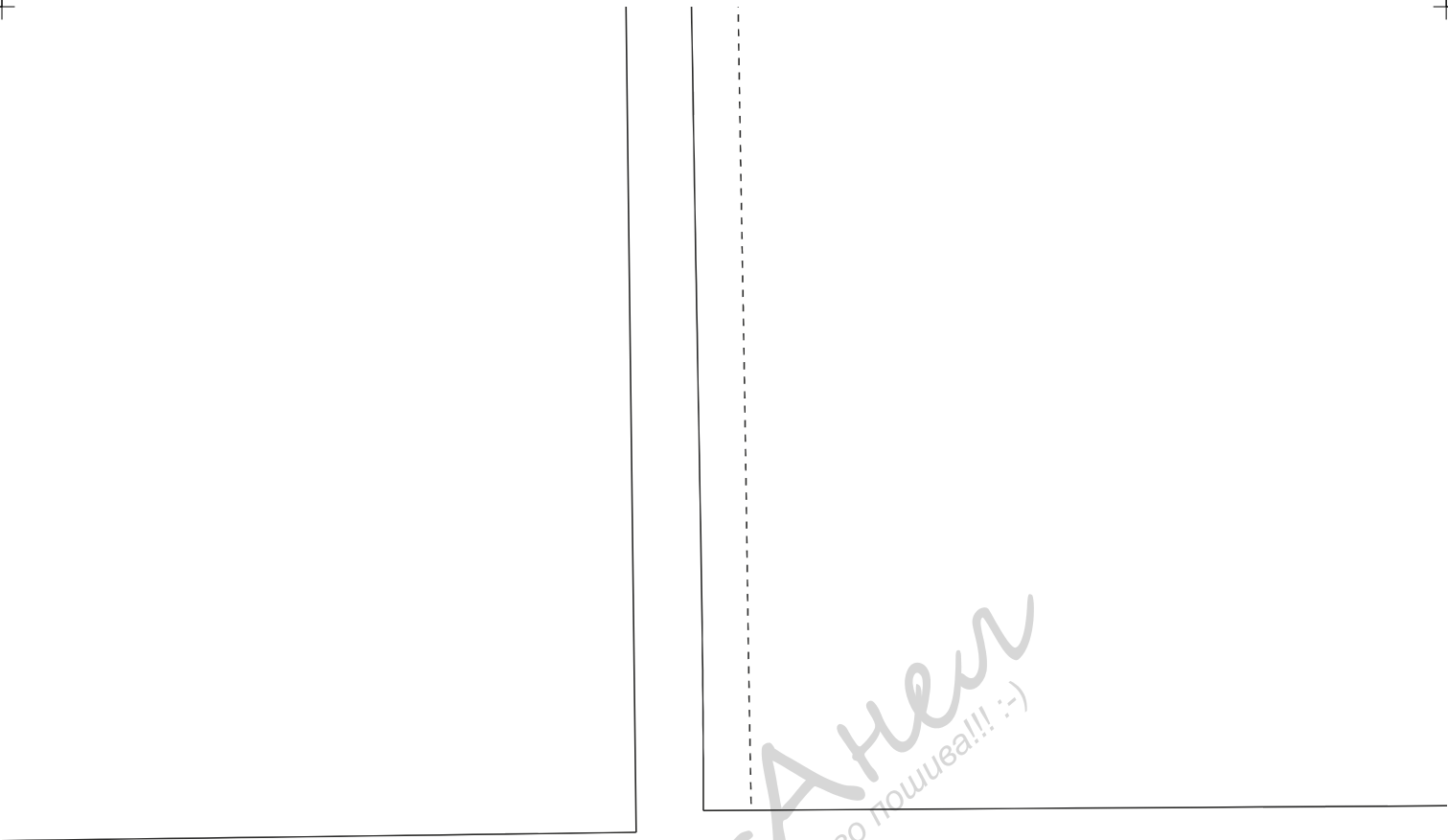

1  
6  
122  
128

Елена-Анел  
Творческих успехов и приятного пошива!!! :-)

<https://vk.com/club95140253>



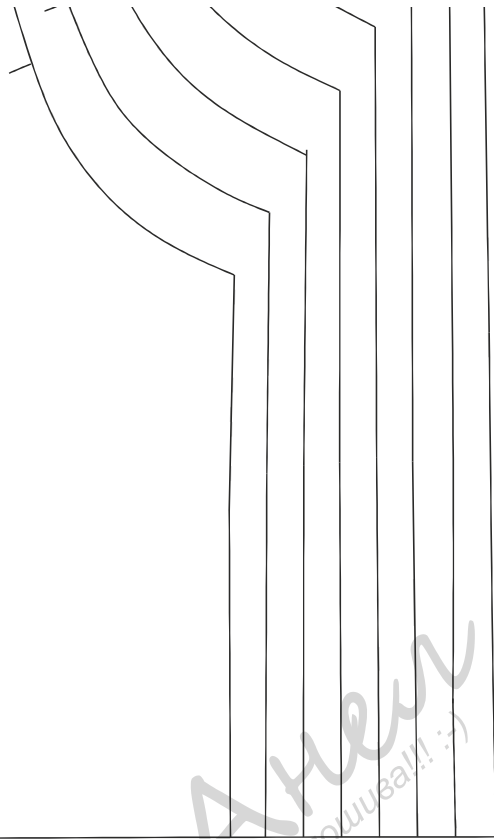

3x3 cm

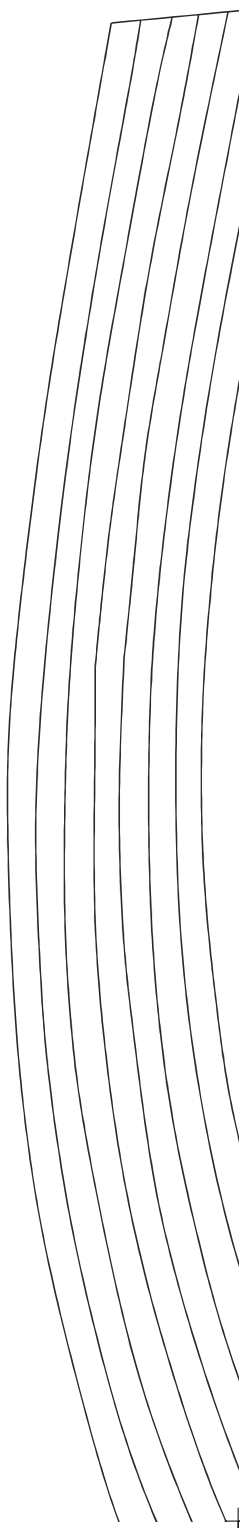
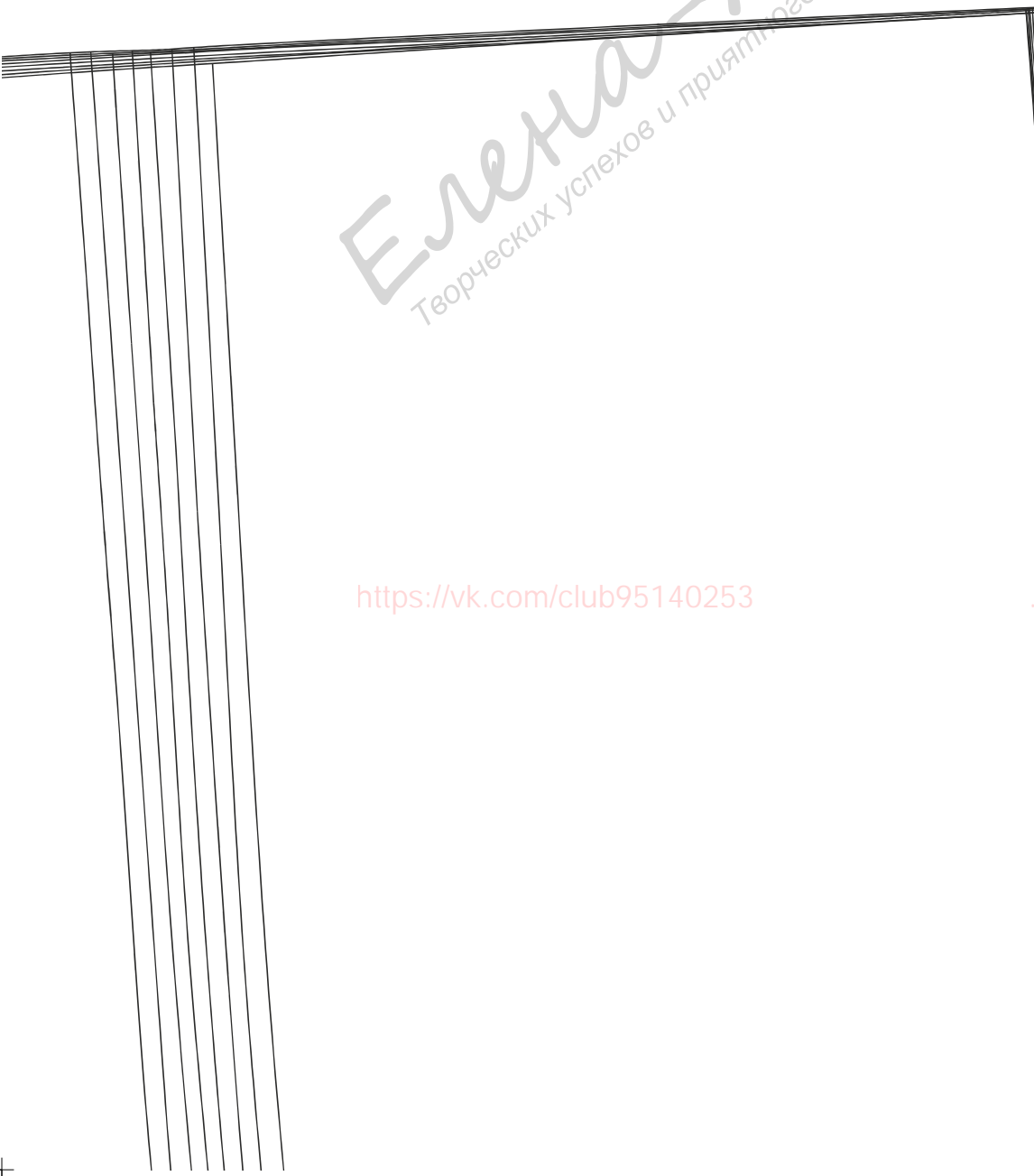

Елена-Анел  
Теоретических успехов и приятного пошива!! :)

<https://vk.com/club95140253>



86  
92  
98 104  
110 116  
122 128

*Елена-Анел*  
Творческих успехов и приятного пошива!!! :-)

<https://vk.com/club95140253>

8

10

Елена-Анел  
Теоретических успехов и приятного шитья!!! :-)

<https://vk.com/club95140253>

	86
	92
	98
	104



# 2

Елена-Анел  
творческих успехов и приятного пошива!!! :-)

<https://vk.com/club95140253>

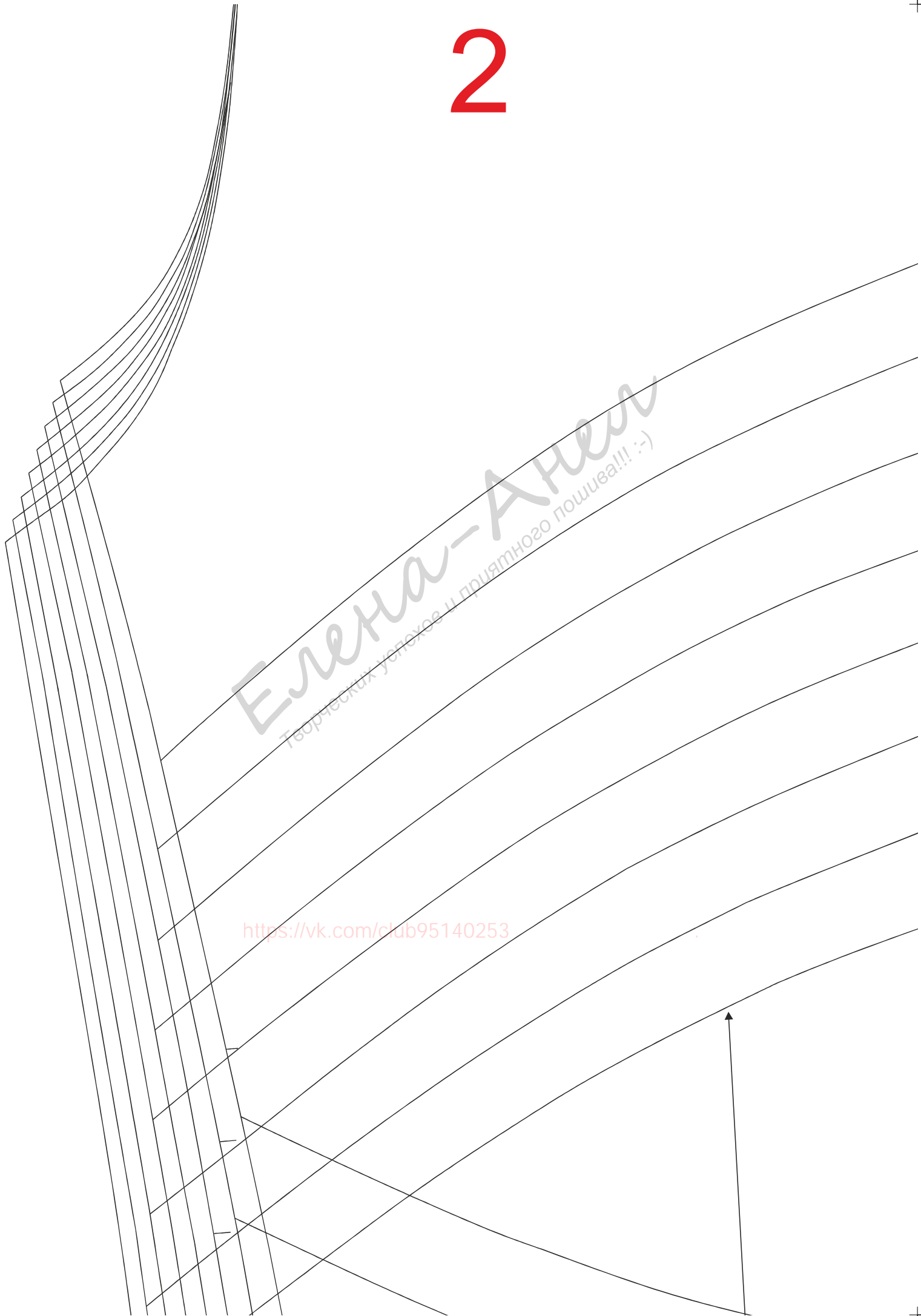

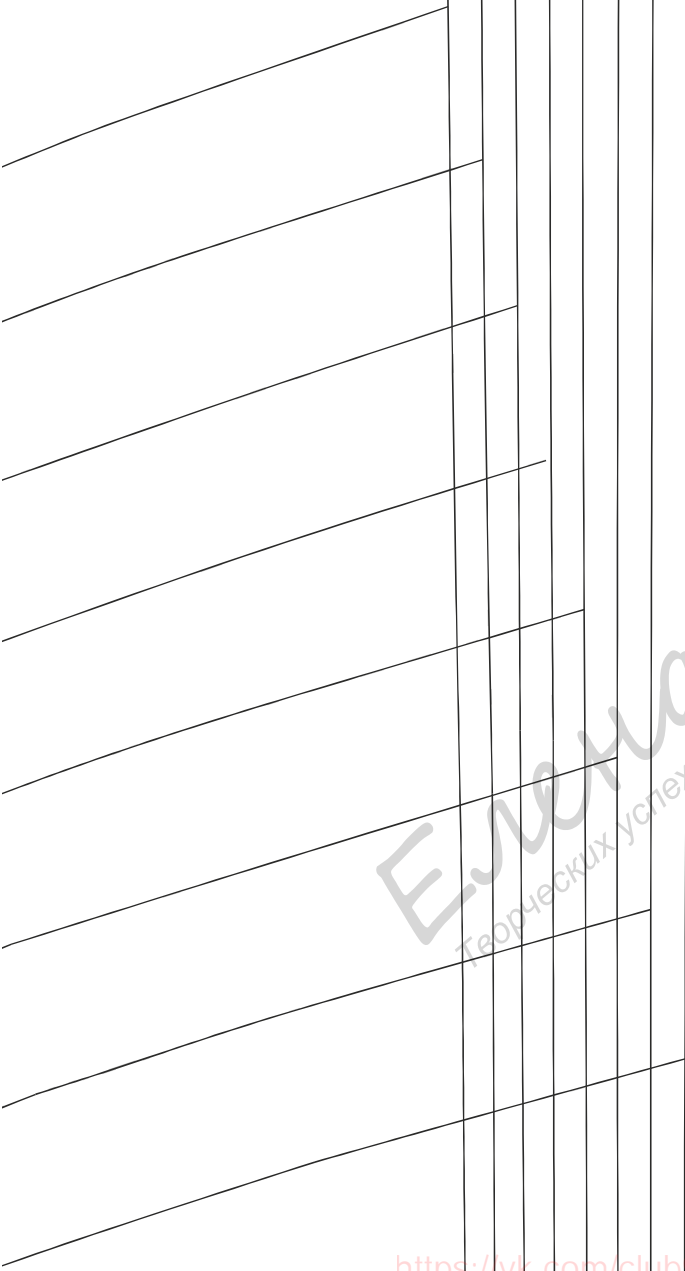
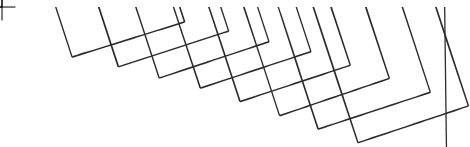

Елена-Анел  
Теоретических успехов и приятного пошива!! :)

<https://vk.com/club95140253>

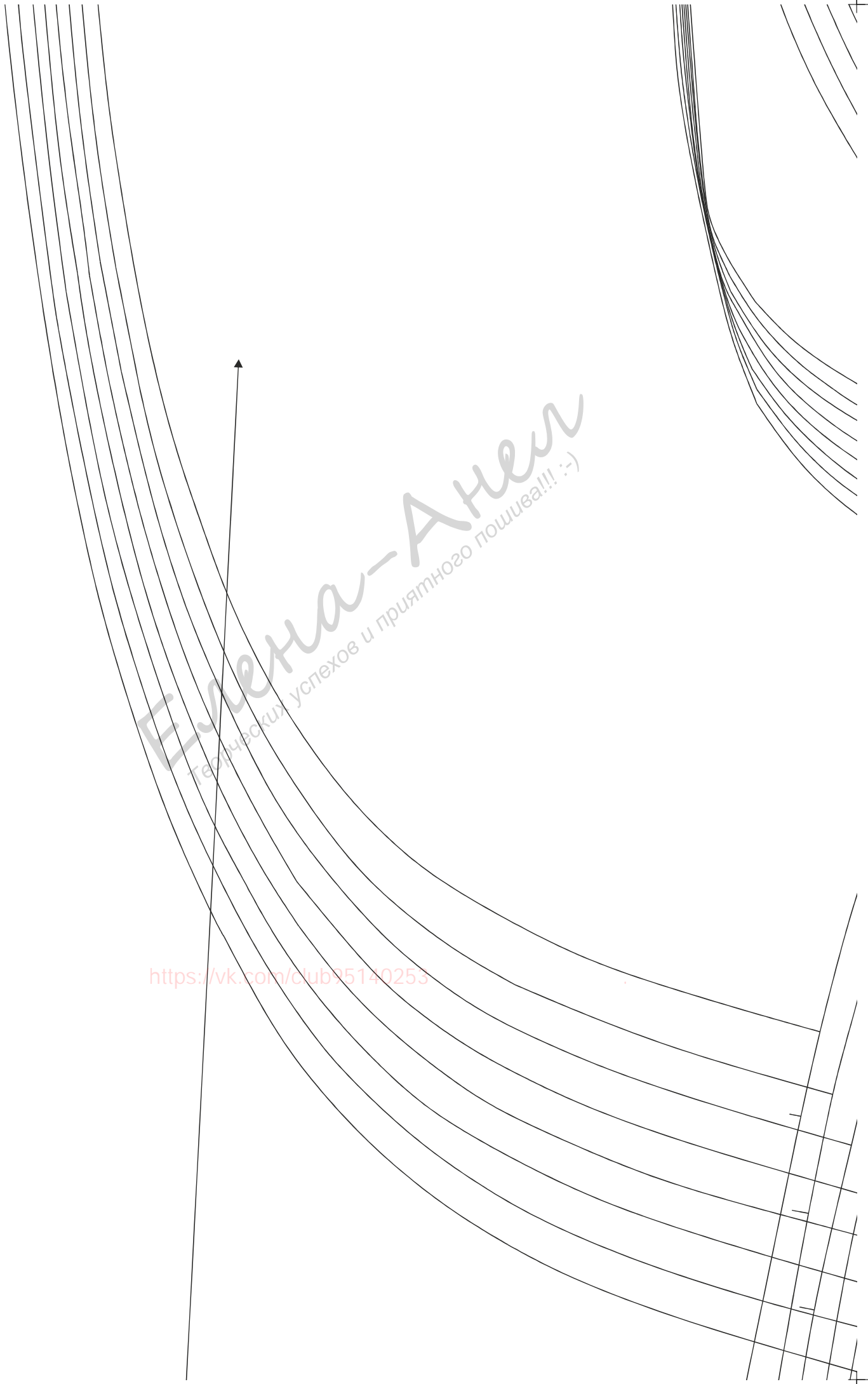

Елена-Анел  
Географических успехов и приятного пошива!!! :-)

<https://vk.com/club95140253>

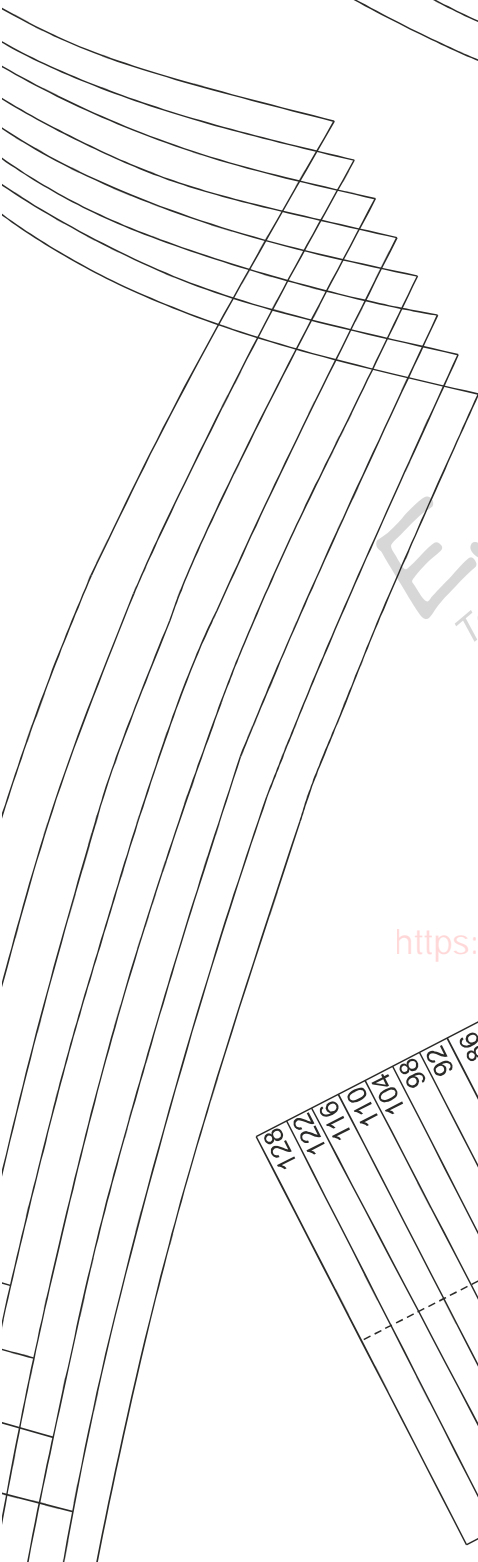
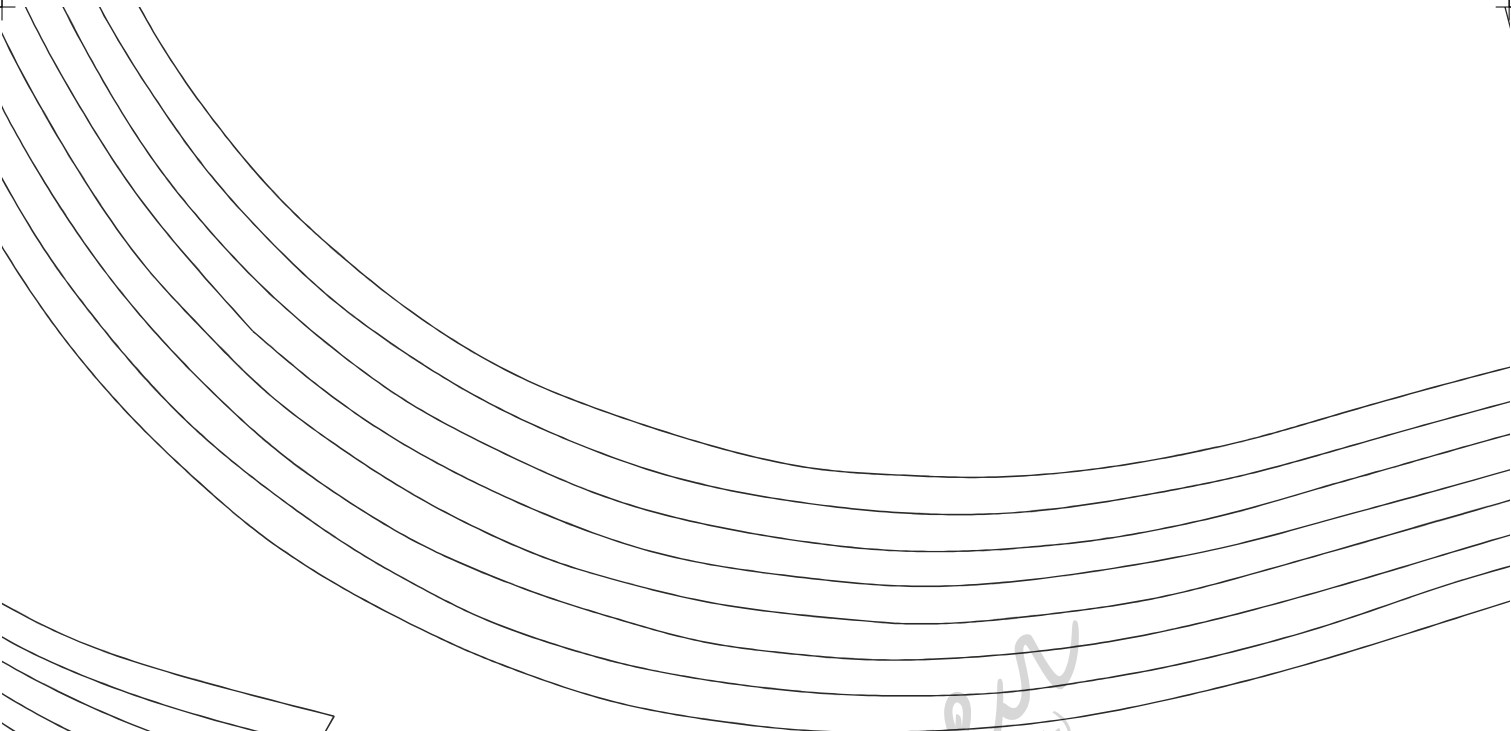

Елена-Анел  
Теоретических успехов и приятного пошива!!! :-)

<https://vk.com/club95140253>

98
98
98
104
110
116
122
128



	86
	92
	98
	104
	110
	116
	122
	128

	110
	116
	122
	128

Елена-Анел  
Теоретических успехов и приятного пошива!! :-)

<https://vk.com/club95140253>

Елена-Анел  
Творческих успехов и приятного пошива!!! :-)

<https://vk.com/club95140253>

86

92

98

104

110

116

86

92

98

104

110

116

Елена-Анна  
Технических успехов и приятного пошлеа!!! :)

<https://vk.com/club95140253>

Елена-Анел  
Творческих успехов и приятного пошива!!! :-)

<https://vk.com/club95140253>



(4, 4)

Елена-Анел  
Творческих успехов и приятного пошива!!! :-)

<https://vk.com/club95140253>

Елена-Анел  
Творческих успехов и приятного пошива!!! :-)

<https://vk.com/club95140253>

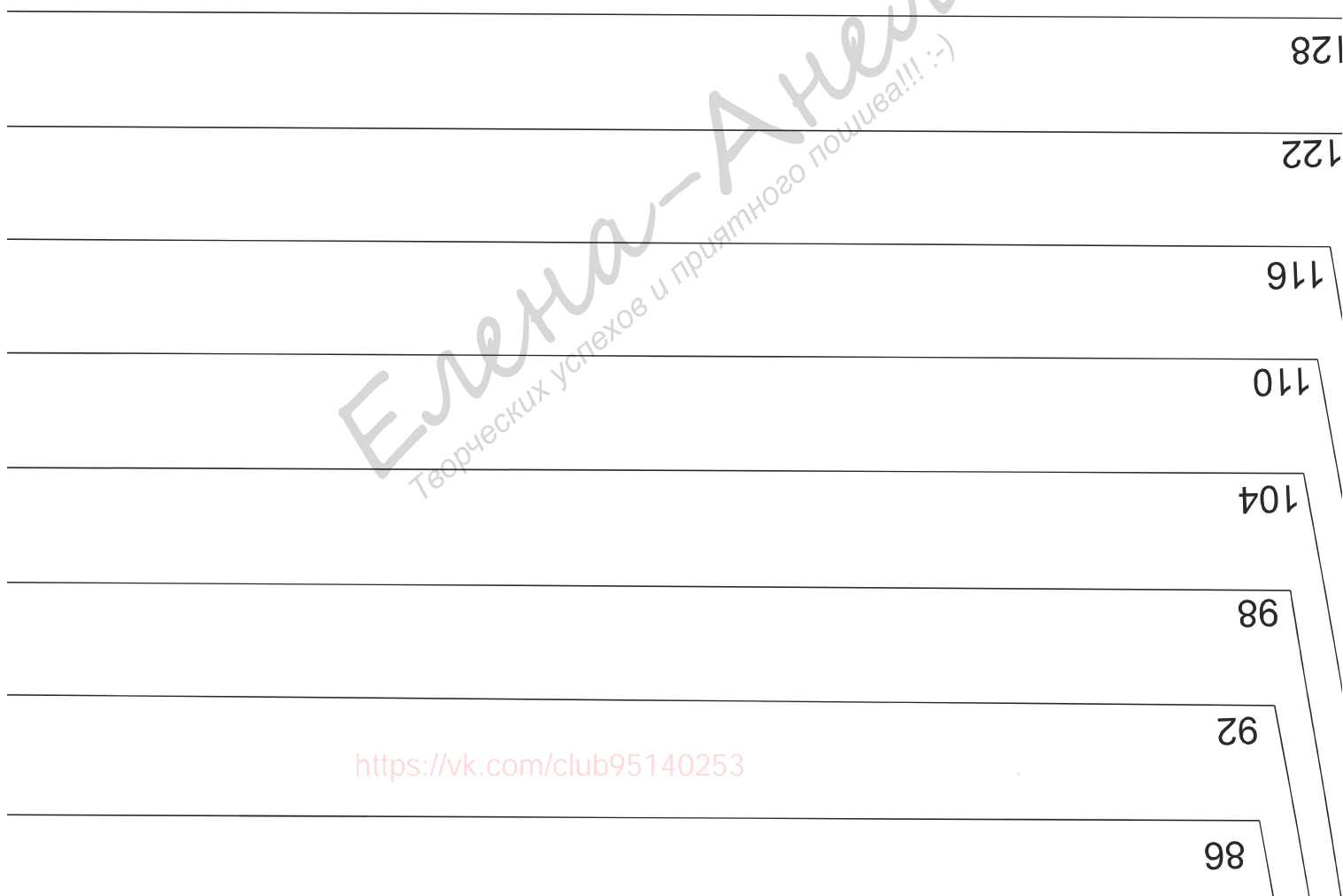
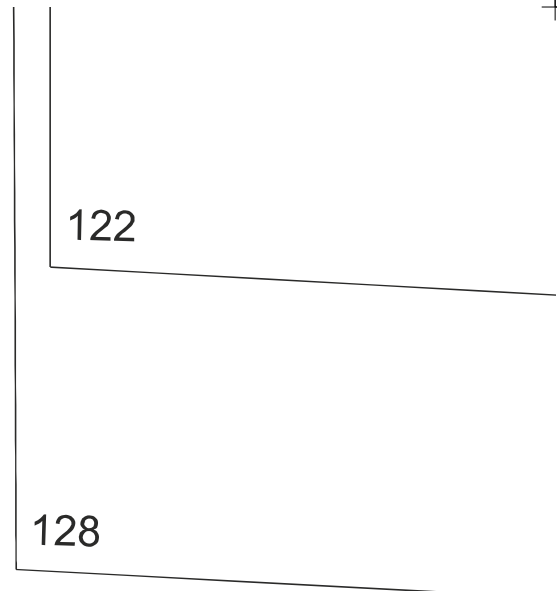

Елена-Анел  
Теоретических успехов и приятного полета!!! (-:)

<https://vk.com/club95140253>

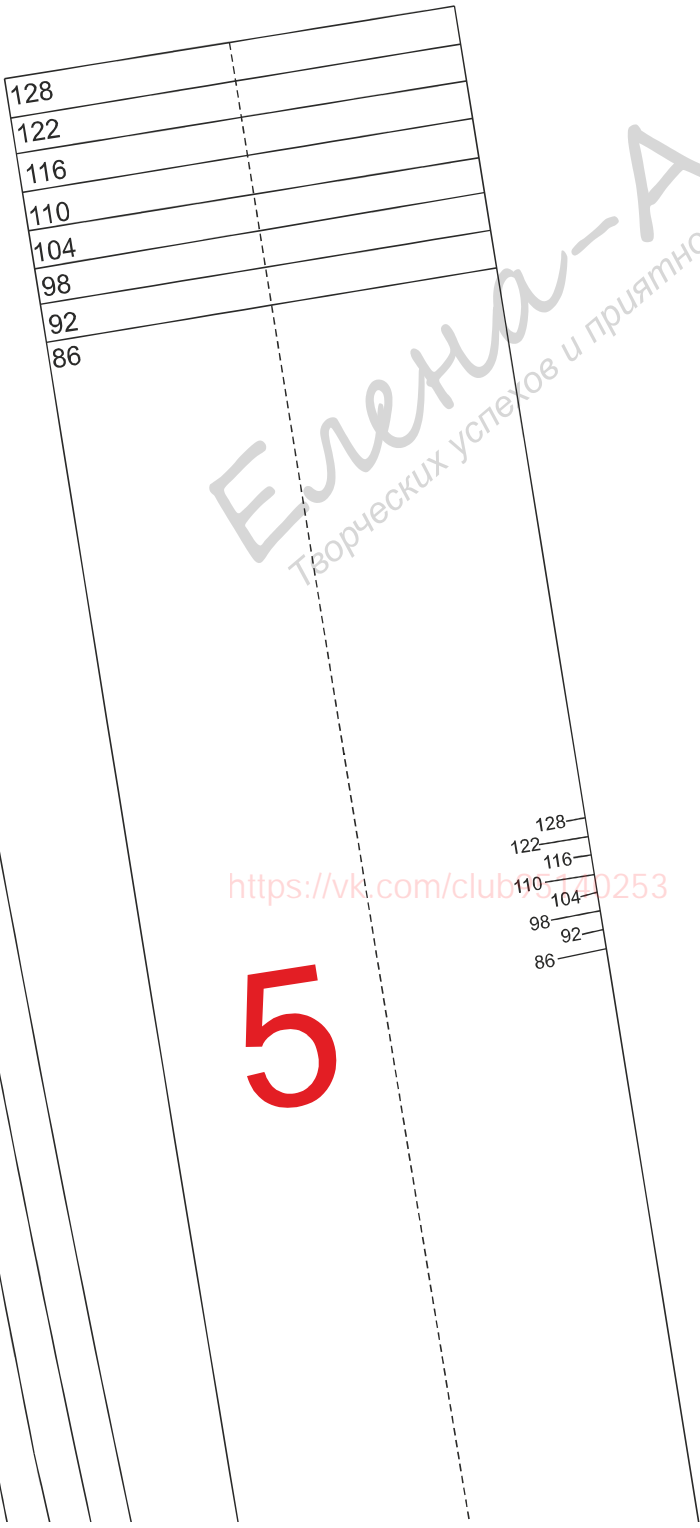
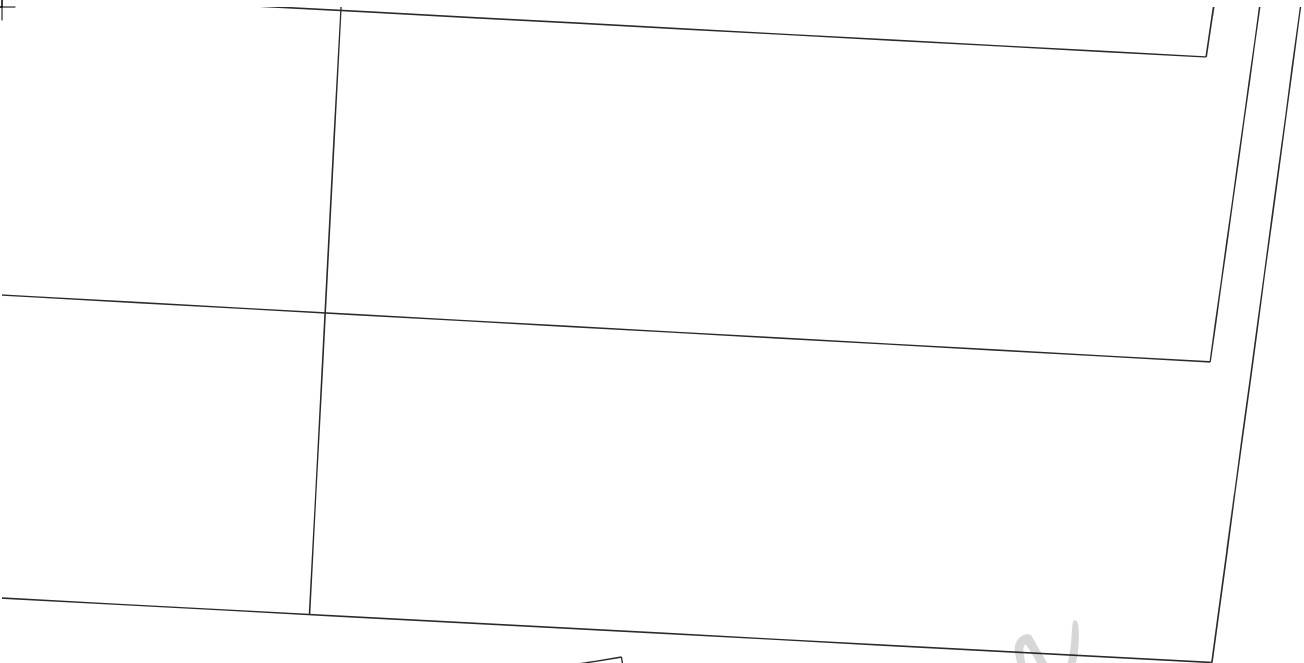

Елена-Анел  
Творческих успехов и приятного пошива!!! :-)

<https://vk.com/club1740253>

- 128
- 122
- 116
- 110
- 104
- 98
- 92
- 86

5

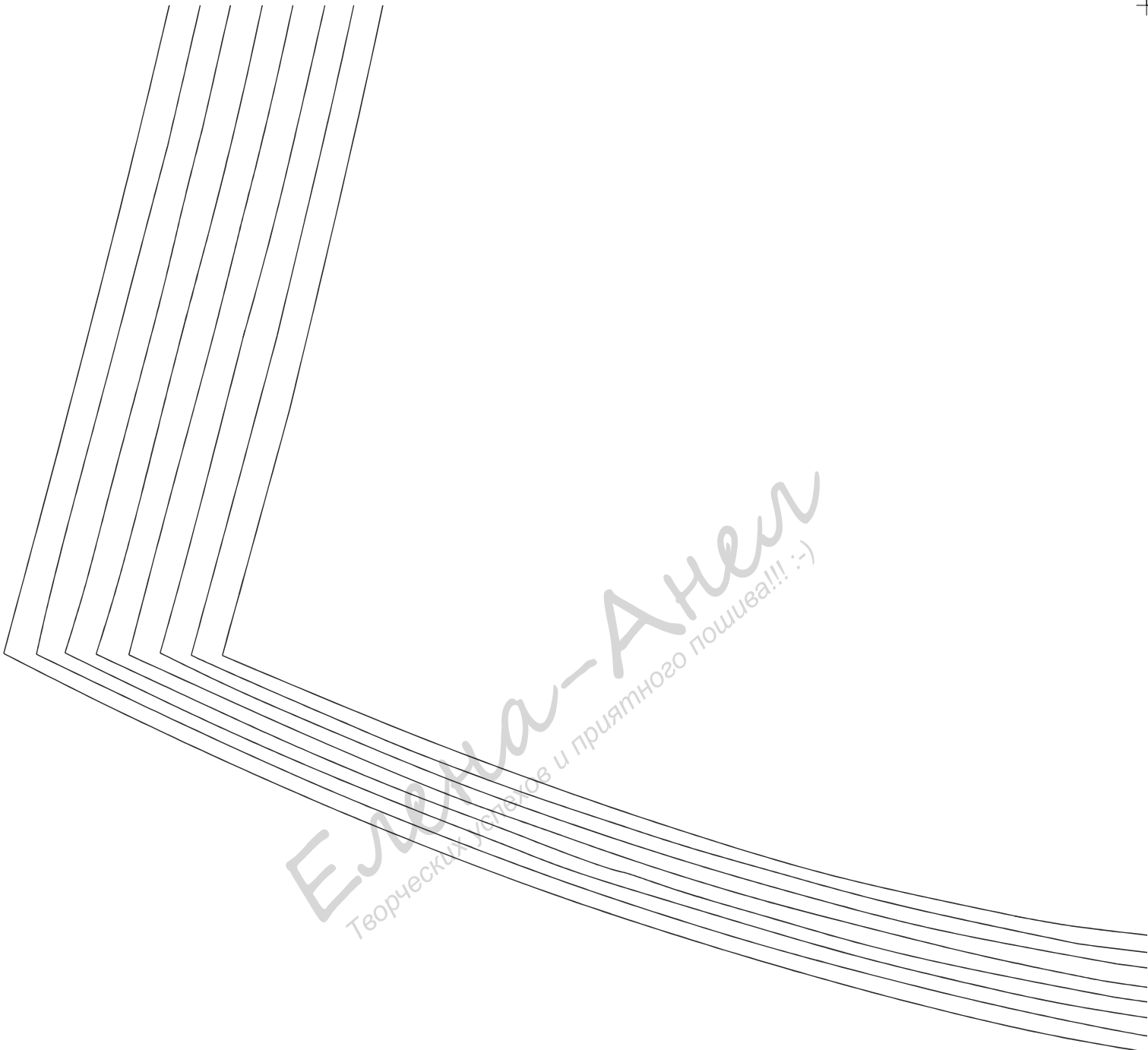

Елена-Анел  
Теоретический мастер и приятного пошива!!! :-)

<https://vk.com/club95140253>



# 9

*Елена-Анел*  
Творческих успехов и приятного пошива!!! :-)

<https://vk.com/club95140253>

(3, 6)

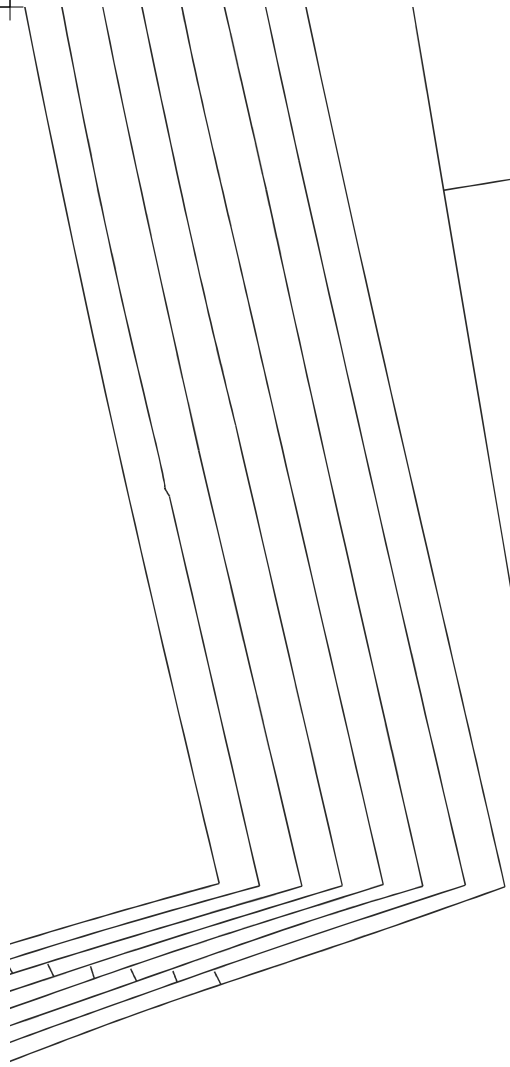

Елена-Анел  
Теоретических успехов и приятного пошива!!! :-)

<https://vk.com/club95140253>



86	
92	
98	
104	
110	
116	
122	
128	